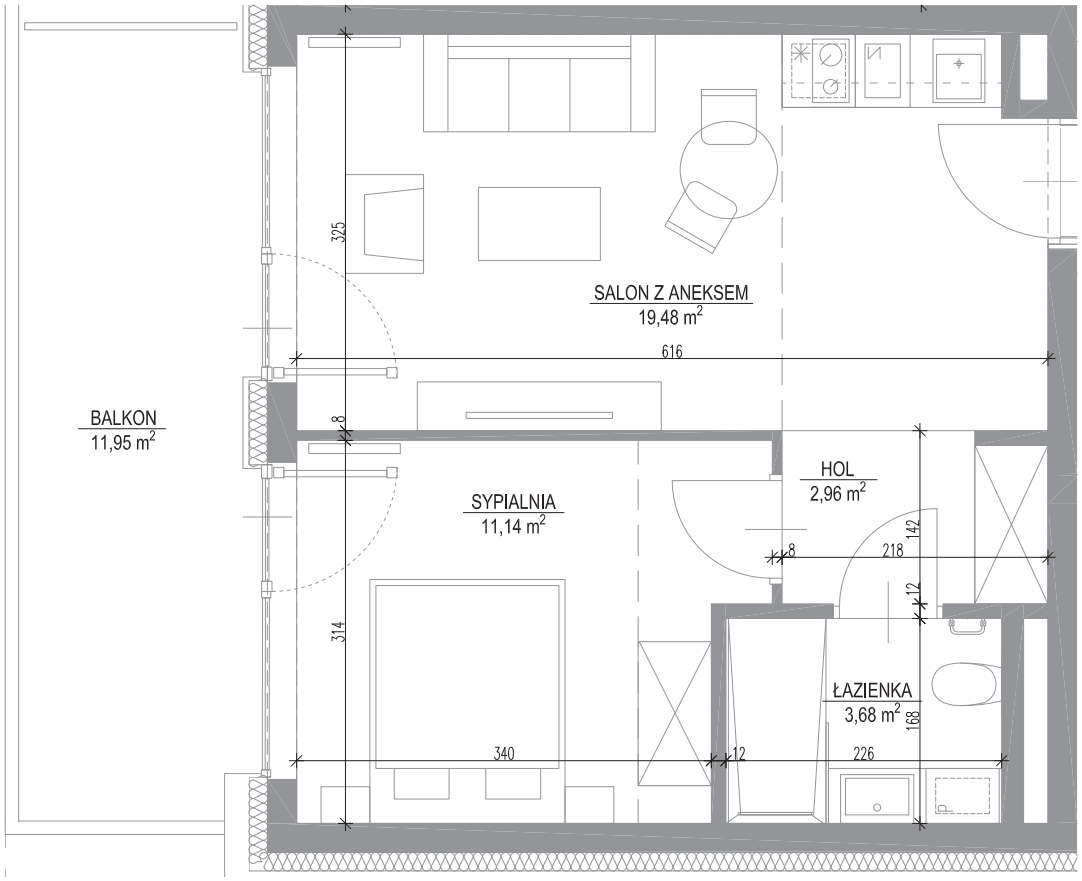

Wymiary podane na kartach lokalu są w stanie surowym (bez tynków).
Powierzchnie apartamentów policzone wg normy PN-ISO 9836:1997.

Shellter
HOTEL & APARTMENTS

Powierzchnia	Piętro
37,24m²	**2**

Budynek: **B3** Apartament: **A 01**

Hol	**2,94 m²**
Sypialnia	**11,14 m²**
Łazienka	**3,68 m²**
Salon z aneksem	**19,48 m²**
Balkon	**11,95 m²**

Przedstawiony rysunek (rzut lokalu) oraz wizualizacja zawiera jedynie przykładowy sposób aranżacji oraz wykończenia lokalu, a cena określona w umowie rezerwacyjnej oraz deweloperską objęte będzie wydane lokalu w stanie deweloperskim, określonym szczegółowe w prospekcie informacyjnym.

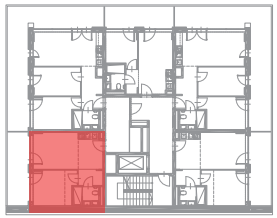

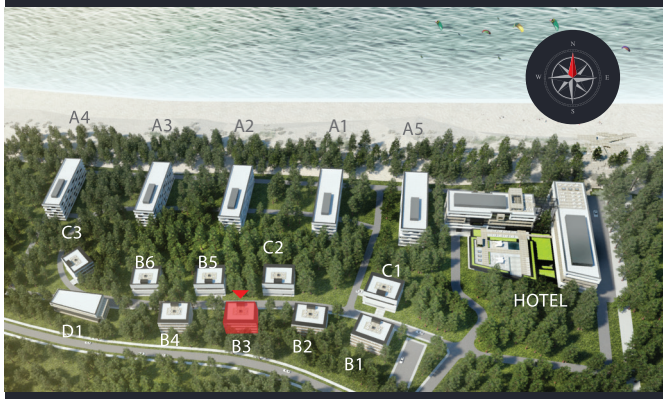

Shellter
HOTEL & APARTMENTS

shellter@tlcinwest.pl
22 765 60 60

www.shellter.pl